Ana Lía

Añadir amigo Enviar mensaje

381 amigos

femme sapiens

Florida · Sostener la mitad del cielo · Escuela Nacional de Comercio de Florida · Facultad de Derecho UNLZ - Oficial · anablackbass

Publicaciones

Filtros

Publicación fijada

Otras publicaciones

Ana Lía

25 de junio a las 10:59 ·

Datos personales

Vive en Florida (Buenos Aires)

De Florida (Buenos Aires)

Casada

Trabajo

Sostener la mitad del cielo
13 may. 2019 - actualidad · 7 años, un mes

Formación académica

Conservatorio de Musica de Gral. San Martin

Ver más educación

Ver más sobre Ana

Lo más destacado

Colección

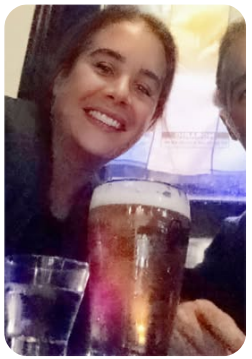
Colección

Colección

Fotos

Ver todas las fotos

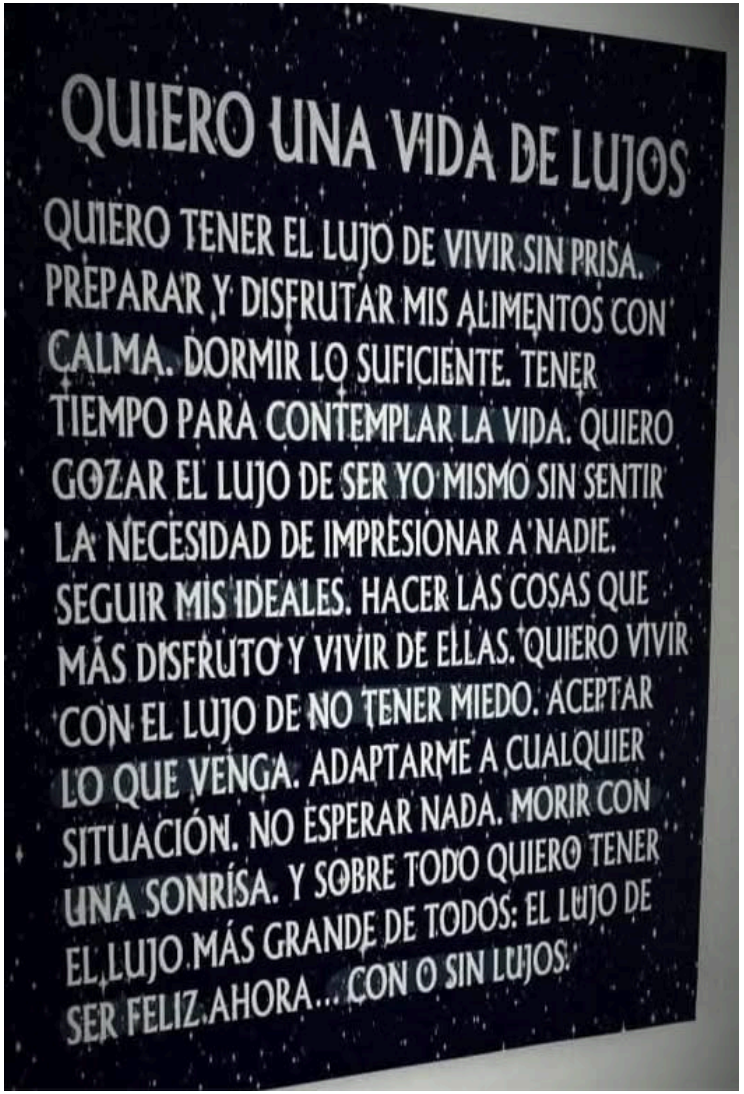

1

Escribe algo...

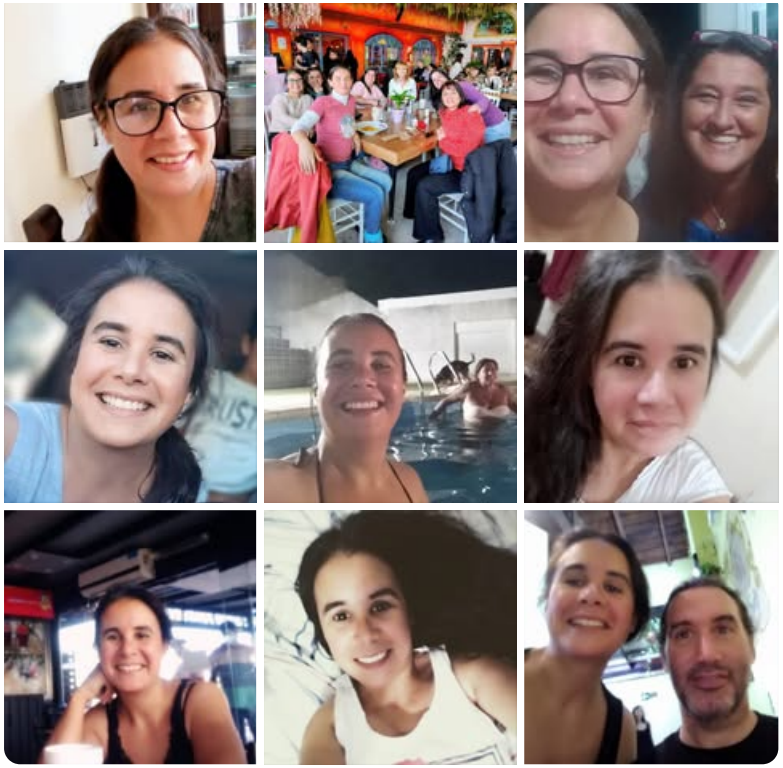

Privacidad · Condiciones · Publicidad · Opciones de anuncios · Cookies · Más

Y si. Y es mas.
Habria directivas con incompatibilidad horaria: con cargos jerarquicos superpuestos. Eso sucede cuando la Inspectora se maneja por fuera de la norma, es decir, cuando es una autoritaria.

Una directora impulsa activamente el cambio de jornada simple a jornada completa de todo su personal. Lo promueve, lo gestiona, trabaja para que suceda. Y una vez concretado el cambio... decide no acompañar y seguir con su horario anterior.

¿Cómo se llama eso? Hipocresía. Doble estándar. Manipulación.
Liderar no es solo gestionar: es dar el ejemplo y asumir junto al equipo las decisiones que uno mismo promueve. Cuando eso no ocurre, el daño no es solo institucional. Es a la confianza, al vínculo y a la cultura del trabajo colectivo.

0:15 / 0:15

2

Escribe algo

Ana Lía
23 de junio a las 10:40 ·

Vanesa Cañon
23 de junio a las 8:09 ·

reflexión son tu... **Ver más**

Escribe algo...

Ana Lía
22 de junio a las 20:08 ·

1

Escribe algo...